



GRUPPO CINOFILO REGGINO



CON IL PATROCINIO
DEL COMUNE DI PATTI



GRUPPO CINOFILO PELORITANO

37^A ESPOSIZIONI INTERNAZIONALI **47^A**
DELLO STRETTO

PER CANI DI TUTTE LE RAZZE



ENCI Show

Portale per le esposizioni OnLine alle
esposizioni italiane



**RADUNO SPANIEL
INIZIO GIUDIZI ORE 14.30**

SABATO 23 OTTOBRE 2021

DOMENICA 24 OTTOBRE 2021

VILLAGGIO TURISTICO MARINELLO - COMUNE DI PATTI - Uscita A20 FALCONE(ME)

»EUKANUBA

PER INFO: 090 2923822 - 335 6529636

NORME GENERALI

Possono essere ammessi all'esposizione i soggetti per i quali venga dimostrato attraverso idoneo certificato che sono vaccinati contro la rabbia.

Saranno disputate le seguenti classi:

a) **Campioni**: obbligatoria per i Campioni Italiani di Bellezza, facoltativa per quelli Internazionali e stranieri. In questa classe non viene assegnato il CAC ma concorre per il BOB.

b) **Libera**: richiesti 15 mesi di età. Non possono essere iscritti Campioni Italiani di Bellezza.

Concorre per il CAC (spareggio con la classe Intermedia), ed il BOB.

c) **Intermedia**: età compresa tra 15 e 24 mesi. Non possono essere iscritti Campioni Italiani di Bellezza.

Concorre per il CAC (spareggio con la classe Libera), ed il BOB.

d) **Lavoro**: richiesti 15 mesi di età ed il possesso dei titoli richiesti dal regolamento.

Non possono essere iscritti Campioni Italiani di Bellezza. Concorre per il CAC, ed il BOB.

e) **Giovani**: per cani di età non inferiore ai 9 mesi e non superiore ai 18 mesi.

Concorre per il JCAC, ed il BOB.

f) **Juniores**: per i cani di età non inferiore ai 6 mesi e non superiore ai 9 mesi.

In questa classe non può essere assegnato il CAC. Non possono partecipare per il BOB, né per la formazione di coppie, gruppi e/o gruppi di allevamento.

g) **Veterani**: per cani di almeno 8 anni. In questa classe non può essere assegnato il CAC, ma partecipa per l'assegnazione del BOB.

h) **Coppia**: per due soggetti, maschio e femmina della medesima razza e varietà appartenenti, bona fide, allo stesso proprietario o medesimo allevatore.

i) **Gruppo**: per tre o più soggetti, maschi e femmine della medesima razza e varietà, appartenenti "bona fide" al medesimo proprietario.

l) **Gruppo di allevamento**: da disputarsi nel Ring d'Onore, per un minimo di tre ed un massimo di cinque soggetti, della medesima razza e varietà, senza distinzione di sesso, prodotti dallo stesso allevatore e da questi iscritti il giorno stesso dell'Esposizione in segreteria entro le ore 12,00.

m) **Fuori concorso**: per soggetti che devono partecipare al gruppo di allevamento o necessitano di conferma taglia.

n) **R.S.R.:** per le razze ammesse di almeno 9 mesi di età che aspirano ad ottenere la prima registrazione come capostipiti.

Uscita cani: i cani non impegnati nel Ring d'Onore potranno uscire dall'esposizione a decorrere dalle ore 14,00. E' consentito il ritiro temporaneo del cane già giudicato, dalle ore 12,00 alle 14,00 dietro deposito di € 15,00 per cane. L'importo verrà restituito solo al rientro del cane non oltre le ore 14,00.

Limitazioni: sono ammessi soltanto i cani iscritti nei Libri Origini dei paesi associati alla F.C.I. E' proibita l'iscrizione contemporanea di un cane in più classi.

Coppia e Gruppo non sono da considerarsi "classi".

I campioni Internazionali o Esteri per concorrere al C.A.C. dovranno essere iscritti in Libera, Intermedia o Lavoro (se la razza e' sottoposta a prova di lavoro).

Reclami: ogni reclamo dovrà essere formulato per iscritto e rimesso all'E.N.C.I. V.le Corsica, 20-20137 Milano, per lettera raccomandata entro sette giorni dalla chiusura dell'Esposizione, accompagnato dalla tassa di reclamo di € 51,65 per i soci, e € 61,97 per i non soci, che verrà acquisita dall'E.N.C.I. qualora lo stesso venisse riconosciuto infondato.

Responsabilità: Il Comitato organizzatore declina ogni responsabilità per fatti di furto, fuga, malattia, morte di cani esposti, morsi da essi inflitti, ecc., e ciò per qualsiasi caso e causa. I cani pericolosi non sono ammessi.

Gli espositori sono i soli responsabili e l'iscrizione comporta l'accettazione di quanto sopra.

Il Comitato Organizzatore, d'accordo con il Delegato dell'E.N.C.I, si riserva il diritto di apportare le modifiche alla giuria che si rendessero necessarie per la buona riuscita dell'Esposizione.

Per quanto non previsto si fa riferimento al regolamento generale delle esposizioni canine della F.C.I. ed al regolamento speciale delle esposizioni canine dell' E.N.C.I., consultabili presso la segreteria.

CONTROLLO ANTIDOPING

Con la presente si informa che a seguito dell'entrata in vigore del "Regolamento per il controllo del doping nei cani iscritti al Libro genealogico che partecipano alle manifestazioni cinotecniche riconosciute dall'ENCI", sono state attivate le procedure previste per accertare l'eventuale somministrazione delle sostanze biologicamente e farmacologicamente attive non giustificate da condizioni patologiche ed idonee a modificare le condizioni psicofisiche o biologiche che possono mettere in pericolo la salute e il benessere del cane o alterarne le prestazioni agonistiche.

Potranno essere sottoposti a campionamento tutti i soggetti partecipanti alle manifestazioni cinotecniche secondo le disposizioni del Regolamento.

Il risultato positivo per la presenza di sostanze considerate doping, così come descritto all' art. 3 del regolamento, determina, su delibera del Consiglio Direttivo previa proposta della Commissione antidoping:

1. la revoca della qualifica eventualmente ottenuta nella manifestazione;
2. la revoca delle qualifiche/certificati e dei titoli eventualmente ottenuti dal cane nella sua carriera;
3. l'immediato allontanamento del cane dalla partecipazione a manifestazioni cinotecniche per un periodo non inferiore a sei mesi e non superiore a due anni;
4. la sanzione da € 500,00 a € 6000,00 nei confronti del proprietario del cane oggettivamente responsabile, anche a titolo di *culpa in eligendo*, della riscontrata positività;
5. la sanzione da € 500,00 a € 6000,00 nei confronti del conduttore/presentatore;
6. la comunicazione dei fatti riscontrati alle autorità competenti;
7. la comunicazione sulla rivista ufficiale dell'ENCI.

Il rifiuto di sottoporre il cane ai controlli antidoping comporterà le stesse sanzioni sopra indicate.

In ipotesi di reiterazione per oltre due volte, il responsabile sarà punito con la radiazione da ogni attività cinofila riconosciuta dall'ENCI.

Per ulteriori informazioni scrivere a anti-doping@enci.it



I NOSTRI CLIENTI SONO LA NOSTRA FORZA, IL NOSTRO PATRIMONIO, IL NOSTRO FUTURO!

Da oltre vent' anni un punto fermo della distribuzione di articoli per animali da compagnia.



NUOVA FATTORIA®
ALLOCCA



NUOVA FATTORIA®
ALLOCCA

"Da oltre vent' anni un punto fermo della distribuzione di articoli per animali da compagnia. Siamo specializzati nella vendita all'ingrosso di alimenti, articoli, accessori, e attrezzature, farmaci e parafarmaci per animali da compagnia. Ci rivolgiamo in particolare a rivenditori, ad allevatori professionali, toelettatori, negozi specializzati, cliniche e ambulatori veterinari."

Sede Legale:
Via Starza Regina, 60
80049 Somma Vesuviana (NA) – ITALY

Sede Operativa:
Via Nuova del Bosco s/n Area P.I.P. Lotto 43
80034 Marigliano (NA) – ITALY

Telefono: +39 081 531 7008 – +39 081 885 4933
Fax: +39 081 531 8275
e-mail: info@nuovafattoriaallocca.it

Seguici sui social:



@nuovafattoriaallocca



@nuovafattoriaallocca

EUKANUBA

Wi-Fi: marinello1967

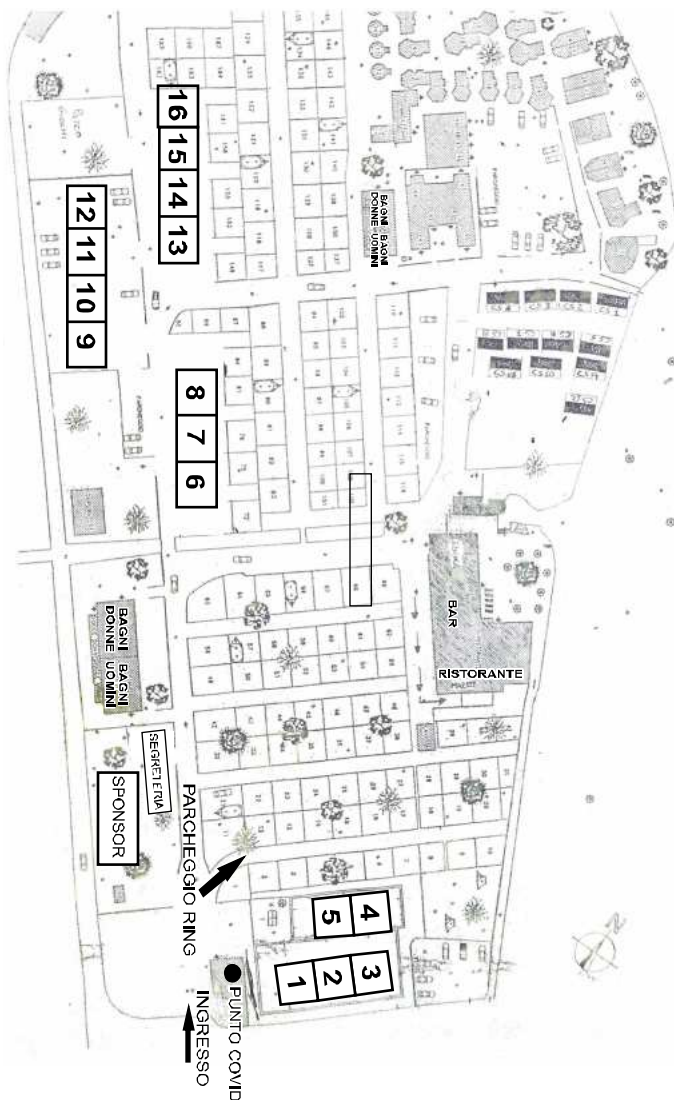

**RING
SABATO 23.10.2021**

1. CUCILLATO
2. GATTI
3. NATALETTI
4. PISCEDDA
5. LA BARBERA
6. ALBRIGO
7. DAMMONE
8. GILSQUIANO
9. GIUFANTI
10. PERGOLA
11. PERRICONE
12. RODARO
13. POGGESI
14. DI MAIO
15. PARMICIANO
16. MOSCA TIENNA

**RING
DOMENICA 24.10.2021**

1. MOSCA TIENNA
2. LA BARBERA
3. CUCILLATO
4. NATALETTI
5. ALBRIGO
6. RODARO
7. PARMICIANO
8. DAMMONE
9. GILSQUIANO
10. POGGESI
11. PERGOLA
12. GATTI
13. PISCEDDA
14. DI MAIO
15. PERRICONE
16. GIUFANTI

Allevamento
“VILLA FURIA”

di Carlo Giardina

Sempre disponibili cuccioli Fulvi e Tigrati



Massa San Giorgio - MESSINA

Recapiti Telefonici

090 2923822 - 335 6529636



Clinica Veterinaria Camagna

Pronto Soccorso H24

Visite Specialistiche.

Radiologia Digitale (Accreditata Ce.Le.Ma.Sche.).

Ecografia - Eco-cardiografia, Video-endoscopia.

Laboratorio Analisi Interno.

Chirurgia Generale, Neurologica, Ortopedica, Laparoscopica.

Riabilitazione e Fisioterapia.

Terapia Intensiva, Day Hospital e degenza.

TAC MULTISTRATO.



Direttore Sanitario: Prof. Nicola Iannelli

Orario Visite, Tutti i giorni dalle
8.30 alle 19.30

Via Parco Caserta, 13
89124 - Reggio Calabria

Tel. 0965.330472

www.clinicaveterinariacamagna.it



Gruppo CVI
OSPEDALITÀ PRIVATA VETERINARIA



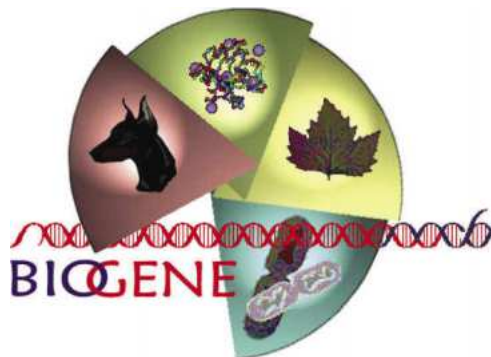

CENTRO DIAGNOSTICO VETERINARIO

ANALISI CHIMICO-CLINICHE E MOLECOLARI

**ACCREDITATO ISAG-ENCI
per il deposito del DNA del cane**

Via Giacomo Leopardi, 50 – Catania

biogene@biogene.it; tel. 0957224009; mob. 3290089196





Happy pet. Happy you.

ITALIAN
FORMULA

Sistema Nutrizionale per Carnivori.

Scientificamente studiato secondo natura.

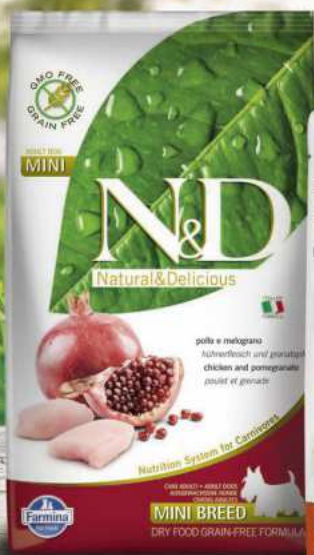

Disponibile per cani e gatti
nelle varianti Grain Free
e Low Ancestral Grain



Natural & Delicious è il sistema nutrizionale per carnivori scientificamente studiato in due esclusive formulazioni: **Grain Free** completamente privo di cereali e **Low Ancestral Grain** con pochi cereali ancestrali, come il farro e l'avena.

Natural & Delicious, grazie al **basso indice glicemico**, può prevenire obesità e diabete. Con soli antiossidanti naturali, senza Ogm, senza mais e con vitamine di altissima qualità che, grazie all'inserimento a freddo, hanno una maggiore efficacia nel tempo.

www.Farmina.it





natural • nutrition • system

Conosci davvero
L'alimentazione
olistica?

holistic
PER TUTTE LE RAZZE
ALL BREEDS • ALLE RASSEN



NO Glutine



Cruelty Free
No test su animali



Omega-3/Omega-6



Vitamina E
Giovane e sano



Monoproteico
+Digeribile

- Sano e Naturale
- Ricco di **frutti rossi** ed **erbe officinali**
- Ipoallergenico
- Anche per **TAGLIE MINI**



winnerplus.eu   

CONCESSIONARIO
PER LA SICILIA

Euroitalia Pet Sicilia srls
Via Salvatore Vasques, 8 - 96100 Siracusa
Mob. +39 320 6828394
sebastiano.testa@euroitaliapetsicilia.it

Totale soggetti per Giudice e Razza

Giudice: POGGESI MANOLA (IT) - RING 01 -		M	F	TOT
109	CLUMBER SPANIEL	0	1	1
005 a	COCKER SPANIEL INGLESE ROSSO	1	3	4
005 b	COCKER SPANIEL INGLESE NERO, NERO FOCATO	6	7	13
005 c	COCKER SPANIEL INGLESE ALTRI COLORI	8	5	13
167	COCKER AMERICANO	5	1	6
				37

Totale soggetti: 37

* MS

GRUPPO 8°
CANI DA RIPORTO, CANI DA
CERCA, CANI DA ACQUA

RING 01**-****109 CLUMBER SPANIEL (GB)***GIUDICE: POGGESI MANOLA***LIBERA FEMMINE****1 - WYMESWOLD CHOCOTOFF**Man: BIANCO LEMON - Nato: 07/feb/2017 - Roi/Rsr: [LO1984400](#) - Chip: 528140000675245

P: SPICE TWICE RAZORBILL CH - M: WYMESWOLD MARSHMALLOW

All: BAKKER S. - Prop: CASTORINA INNOCENZIA

RING 01**-****005 A COCKER SPANIEL INGLESE ROSSO (GB)***GIUDICE: POGGESI MANOLA***CAMPIONI MASCHI****2 - CH IT FRANCINI'S DOM PERIGNON**Man: FULVO - Nato: 11/giu/2016 - Roi/Rsr: [LO16137860](#) - Chip: 380260140011853

P: FRANCINI'S SOMETHING MORE - M: FRANCINI'S FENDI

All: FRANCINI ANGELA - Prop: CHELO GIULIA LUISA

JUNIORES FEMMINE**3 - FRANCINI'S L'EXTASE**Man: FULVO (ROSSO) - Nato: 25/mar/2021 - Roi/Rsr: [LO2197910](#) - Chip: 380260140259173

P: FRANCINI'S MOONLIGHT SONATA - M: FRANCINI'S ANIMA E CUORE

All: FRANCINI ANGELA - Prop: ANCONA GIULIANA CLARA

GIOVANI FEMMINE**4 - GIRL ON FIRE**Man: FULVO (ROSSO) - Nato: 23/ott/2020 - Roi/Rsr: [LO218613](#) - Chip: 380260101801645

P: REDDARUMA KEEPING AN EYE ON YOUR DREAMS - M: FRANCINI'S AMARENA

All: MAMONOVA ANASTASIA - Prop: MAMONOVA ANASTASIA

LAVORO FEMMINE**5 - MERAUGLIOSA CREATURA**Man: ROSSO - Nato: 25/set/2018 - Roi/Rsr: [LO18166732](#) - Chip: 380260101348206

P: FRANCINI'S VOGUE - M: PENELOPE

All: MAMONOVA ANASTASIA - Prop: MAMONOVA ANASTASIA

RING 01**-****005 B COCKER SPANIEL INGLESE NERO, NERO FOCATO (GB)***GIUDICE: POGGESI MANOLA***GIOVANI MASCHI****6 - SHEERCLEVER AND THE REST IS HISTORY**

Man: NERO - Nato: 23/ott/2020 - N.reg: DK216382020 - Chip: 208213990432926

P: BLACK LORD OOPS I DID AGAIN - M: SCHEERCLEVER FRENCH CONNECTION

All: TUIJA CHRISTENSEN - Prop: LINCU VALERIA ALINA

LAVORO MASCHI**7 - COVENANT SATELLITE OF LOVE**Man: NERO - Nato: 25/dic/2016 - Roi/Rsr: [LO1734324](#) - Chip: 380260020168726

P: FIVE O'CLOCK DANCE CLINT - M: LOS MAMPAO BOTSWANA

All: LINCU VALERIA ALINA - Prop: ZUMMO ERICA

LIBERA MASCHI**8 - ACROSS THE UNIVERSE BE A DRAGONFLY**Man: NERO - Nato: 21/ott/2019 - Roi/Rsr: [LO205806](#) - Chip: 380260044114567

P: COVENANT BACK TO BACK - M: THE GREAT GIG IN THE SKY

All: BALDIZZI FRANCESCO - Prop: BALDIZZI FRANCESCO

9 - CANYONN MAGIC MOMENTMan: NERO - Nato: 10/feb/2018 - Roi/Rsr: [LO19137390](#) - Chip: 900200000854046

P: MOLKARA MAGICIAN (JW) CHTGB - M: CANYONN CLASSIC SYMPHONY

All: YOUNG SUSAN - Prop: LINCU VALERIA ALINA

10 - DARK SIDE BABY FROM DARK POLOMan: NERO - Nato: 27/mar/2018 - Roi/Rsr: [LO1888549](#) - Chip: 380260043347617

P: FRANCINI'S DOM PERIGNON - M: MOVIDA BY NIGHT DELLA KALESA

All: CHELO GIULIA LUISA - Prop: CHELO GIULIA LUISA

CAMPIONI MASCHI**11 - CH IT FRANCINI'S JAMIROQUAI**

Man: NERO - Nato: 27/mar/2018 - Roi/Rsr: [LO18113783](#) - Chip: 380260140084910

P: FRANCINI'S ARMANI CODE - M: BENCLEUCH BUBBLY SECRET

All: FRANCINI ANGELA - Prop: OLIVERI EMANUELE

BABY FEMMINE**12 - LUNA DELLA SCIARANERA**

Man: NERO - Nato: 02/giu/2021 - Roi/Rsr: [LO21139181](#) - Chip: 380260102006926

P: COVENANT LEGENDARY WARRIOR - M: COVENANT MAYBE IT'S MAGIC

All: LIOTTA LUIGI - Prop: ARENA ALESSANDRA

JUNIORES FEMMINE**13 - GIULY'S COCKER BLUE**

Man: NERO - Nato: 10/apr/2021 - Roi/Rsr: [LO21114863](#) - Chip: 380260044241641

P: DARK SIDE BABY FROM DARK POLO - M: LA LOLLO GINA DELLA MAGICA ROMANA

All: CHELO GIULIA LUISA - Prop: CHELO GIULIA LUISA

GIOVANI FEMMINE**14 - COVENANT SILHOUETTE**

Man: NERO - Nato: 16/set/2020 - Roi/Rsr: [LO20173599](#) - Chip: 380260101679764

P: FIVE O'CLOCK DANCE CLINT - M: FIVE O'CLOCK DANCE INDIRA AT COVENANT

All: LINCU VALERIA ALINA - Prop: LINCU VALERIA ALINA

15 - GIULY'S COCKER AURA MYSTICA

Man: NERO - Nato: 25/nov/2020 - Roi/Rsr: [LO2119460](#) - Chip: 380260044180964

P: LA BIANDA' ROYAL DESTINY - M: MOVIDA BY NIGHT DELLA KALESA

All: CHELO GIULIA LUISA - Prop: CHELO GIULIA LUISA

LIBERA FEMMINE**16 - BLACK DELJA'S BASTARDA DENTRO GENOVEFFA**

Man: NERO - Nato: 18/dic/2018 - Roi/Rsr: [LO1944921](#) - Chip: 380260100369804

P: FRANCINI'S LADRO D'AMORE - M: BLACK DELJA'S UNKNOWN FATE KATHRYN MERTEUIL CRUEL INTENTIONS

All: MILANA VALERIA - Prop: AURIGEMMA ANDREA

17 - CREAM CAMELLA BIG CITY LIFE

Man: NERO - Nato: 16/ott/2019 - Roi/Rsr: [LO2061095](#) - Chip: 991003000468162

P: CANYONN CLASSIC ILLUSION GB SCH - M: AMBROSIAL ALLEGRA BIG CITY LIFE CIE HSCH HCH

All: LUKACS NORA - Prop: LINCU VALERIA ALINA

18 - THE GREAT GIG IN THE SKY

Man: NERO - Nato: 07/ago/2017 - Roi/Rsr: [LO17160485](#) - Chip: 380260002914972

P: IDENTITY SCHONEZ - M: CALIPSO

All: BALDIZZI FRANCESCO - Prop: BALDIZZI FRANCESCO

RING 01**-****005 C COCKER SPANIEL INGLESE ALTRI COLORI (GB)****GIUDICE: POGGESI MANOLA****BABY MASCHI****19 - FRANCINI'S SORRENTO**

Man: ARANCIO ROANO - Nato: 11/mag/2021 - Roi/Rsr: [LO21134877](#) - Chip: 380260160244778

P: FRANCINI'S MASSIMO X MERIDIO - M: BENCLEUCH BUBBLY SECRET

All: FRANCINI ANGELA - Prop: FRANCINI ANGELA

JUNIORES MASCHI**20 - TOTO THE EDGE OF GLORY**

Man: BLU ROANO - Nato: 18/mar/2021 - Roi/Rsr: [LO2185097](#) - Chip: 38026004423238

P: OVER THE MOONLIGHT GOKU SUPERSAYAN - M: ZELINA THE WICKED WITCH OF THE WEST

All: FENECH ROMINA - Prop: ALLORO GIULIANA

LAVORO MASCHI**21 - FRANCINI'S STANDING OVATION**

Man: CIOCCOLATO ROANO - Nato: 04/lug/2018 - Roi/Rsr: [LO18146409](#) - Chip: 380260043686666

P: FRANCINI'S CIOCCO BALOCCO - M: FRANCINI'S MON CHERIE'

All: FRANCINI ANGELA - Prop: LUCIFORA DAMIANO

INTERMEDIA MASCHI 22 - VALDEMONA GOLDRAKE

Man: BLU ROANO - Nato: 26/apr/2020 - Roi/Rsr: [LO2091823](#) - Chip: 380260044252864

P: FRANCINI'S ATOMIC BOOM - M: FRANCINI'S ARABICA

All: LUCIFORA DAMIANO - Prop: PASSERI MAURO

23 - ZEUS

Man: BLU ROANO - Nato: 09/lug/2020 - Roi/Rsr: [LO20133851](#) - Chip: 380260044303405

P: FRANCINI'S ATOMIC BOOM - M: FRANCINI'S CHOCOLATE TEMPTATION

All: LUCIFORA DAMIANO - Prop: CAPIZZI EMANUELA MARIA PIA RITA

LIBERA MASCHI**24 - OVER THE MOONLIGHT GOKU SUPERSAYAN**

Man: TRICOLORE CIOCCOLATO ROANO - Nato: 16/ott/2019 - Roi/Rsr: [LO203855](#) - Chip: 380260004291814

P: FRANCINI'S TIMETO SHINE - M: BLACK DELJA'S GELATINA ALLA VODKA

All: IZZO GIADA - Prop: LUCIFORA DAMIANO

CAMPIONI MASCHI**25 - CH IT BLACK DELJA'S URCA URCA**

Man: BLU ROANO - Nato: 30/dic/2017 - Roi/Rsr: [LO1844466](#) - Chip: 380260100369437

P: BLACK DELJA'S BORSALINO - M: FRANCINI'S GRIMILDE LA PIÙ BELLA DEL REAME

All: MILANA VALERIA - Prop: MILANA VALERIA

26 - CH IT FRANCINI'S ATOMIC BOOM

Man: BLU ROANO - Nato: 08/lug/2015 - Roi/Rsr: [LO15144248](#) - Chip: 380260080354657

P: FRANCINI'S DAY BY DAY - M: FRANCINI'S LIQUIRIZIA

All: FRANCINI ANGELA - Prop: LUCIFORA DAMIANO

GIOVANI FEMMINE**27 - CASA SPINELLY TEMPESTA**

Man: BLU ROANO - Nato: 18/set/2020 - Roi/Rsr: [LO20180646](#) - Chip: 380260101590966

P: FALACRINA DOMINIC TORETTO - M: BETTY BOOP DELLA CAVA ANTICA

All: SPINELLI EUSTACHIO - Prop: DI SANZO GIOVANNI

28 - FRANCINI'S TRILUSSA

Man: BLU ROANO - Nato: 15/ott/2020 - Roi/Rsr: [LO213210](#) - Chip: 380260140177469

P: FRANCINI'S QUARZO - M: FRANCINI'S MOONLIGHT SERENADE

All: FRANCINI ANGELA - Prop: MILANA VALERIA

29 - VALDEMONA ZAFFIRA

Man: BLU ROANO - Nato: 09/lug/2020 - Roi/Rsr: [LO20133848](#) - Chip: 380260044302656

P: FRANCINI'S ATOMIC BOOM - M: FRANCINI'S CHOCOLATE TEMPTATION

All: LUCIFORA DAMIANO - Prop: BIONDO SAN TI

LIBERA FEMMINE**30 - I CAN TALK ROMA**

Man: BLU ROANO - Nato: 22/ott/2019 - Roi/Rsr: [LO207205](#) - Chip: 380260004213073

P: STARDUST FIREFOX - M: FRANCINI'S LET'S DANCE

All: CAPRETTI PASQUALINO - Prop: CAPRETTI PASQUALINO

CAMPIONI FEMMINE**31 - CH IT FRANCINI'S MALVASIA**

Man: CIOCCOLATO ROANO - Nato: 31/ott/2016 - Roi/Rsr: [LO1714842](#) - Chip: 380260100446745

P: FRANCINI'S ANYMORE - M: TOUCH OF CHOCOLATE OF BLACK MILK

All: FRANCINI ANGELA - Prop: LUCIFORA DAMIANO

Coppie(8, 18)

RING 01**167 COCKER AMERICANO (US)**

-

GIUDICE: POGGESI MANOLA

GIOVANI MASCHI**32 - SPECIAL BLEND DANIEL**

Man: TRICOLORE - Nato: 03/dic/2020 - Roi/Rsr: [LO2122881](#) - Chip: 380260044239691

P: VERNAT'S SHOW DANIEL - M: SPECIAL BLEND TAKE IT EASY

All: ALLEVAMENTO SPECIAL BLEND - Prop: VECCHIO GIORGIO

LIBERA MASCHI**33 - BUGLE BOY**

Man: NERO - Nato: 12/giu/2019 - Roi/Rsr: [LO19129287](#) - Chip: 380260101222160

P: GALAKSI I HAVE A DREAM CH DK-US-SE-LU-CP-NL-WW18 HD A PL 0 ECVO - M: LAFANCIULLADELWESST

All: NARDUZZO ELAINE - Prop: NARDUZZO ELAINE

34 - SHIK ALL ABOUT IT

Man: BIANCO ARANCIO - Nato: 02/gen/2019 - Roi/Rsr: [LO19168786](#) - Chip: 643094100577224

P: GALAKSI ME AND ONLY ME CH RUS , JCH RUS - M: VISHI OT CHICARNOJ KOMPANII

All: VERIN V - Prop: ANCONA GIULIANA CLARA

35 - SPECIAL BLEND BE BOP A LULA

Man: BIONDO - Nato: 14/apr/2020 - Roi/Rsr: [LO2085804](#) - Chip: 380260044114218

P: SPECIAL BLEND WHY NOT - M: SPECIAL BLEND XPERT LOVER

All: ALLEVAMENTO SPECIAL BLEND - Prop: FORTE ALICE

36 - VERTIGO DEIGINI

Man: NERO - Nato: 04/ago/2019 - Roi/Rsr: [LO19177354](#) - Chip: 380260004213711

P: POINTBREAK THIS IS CRAZY NOW - M: MALENA DEIGINI

All: ALLEVAMENTO DEIGINI - Prop: GRECO ANGELA

GIOVANI FEMMINE**37 - SPECIAL BLEND CALIPSO**

Man: NERO - Nato: 24/ott/2020 - Roi/Rsr: [LO218697](#) - Chip: 380260044239445

P: SPECIAL BLEND YOU ARE THE ONE FOR ME - M: SPECIAL BLEND VICTORIA'S SECRET

All: ALLEVAMENTO SPECIAL BLEND - Prop: ALLEVAMENTO SPECIAL BLEND

Elenco alfabetico espositori

ALLEVAMENTO SPECIAL BLEND	VIA DELLE ALPI 56 90144 PALERMO (PA) IT	1	37
ALLORO GIULIANA	PIAZZA ANTONELLO DA MESSINA 8 94100 ENNA (EN) IT	1	20
ANCONA GIULIANA CLARA	VIA DUCA DI SERRADIFALCO 10 92021 ARAGONA (AG) IT	2	3 34
ARENA ALESSANDRA	VIA MANARA LUCIANO 82 IS IS 133 98123 MESSINA (ME) IT	1	12
AURIGEMMA ANDREA	VIA NAZIONALE 25 83013 MERCOGLIANO (AV) IT	1	16
BALDIZZI FRANCESCO	C/DA SAN GIOVANNI 21 90045 CINISI (PA) IT	2	8 18
BIONDO SANTI	VIA ERNESTO BASILE 150 90100 PALERMO (PA) IT	1	29
CAPIZZI EMANUELA MARIA PIA RITA	C.DA S. GIOVANNI 94100 ENNA (EN) IT	1	23
CAPRETTI PASQUALINO	CDA MARIANNAZZO CASE SP 13 89124 REGGIO DI CALABRIA (RC) IT	1	30
CASTORINA INNOCENZIA	VIA ROCCO CHINNICI 1 95025 ACI SANT'ANTONIO (CT) IT	1	1
CHELO GIULIA LUISA	VIA ARBOREA 8 07100 SASSARI (SS) IT	4	2 10 13 15
DI SANZO GIOVANNI	VIA VITTORIO EMANUELE 85048 ROTONDA (PZ) IT	1	27
FORTE ALICE	VIA DEGLI EMIRI 57 90135 PALERMO (PA) IT	1	35
FRANCINI ANGELA	VIA S. VITO 46 - LOC. LOPPIANO 50064 INCISA VAL D'ARNO (FI) IT	1	19
GRECO ANGELA	VIA LIDO BRUNO SAN VITO 3 74122 TARANTO (TA) IT	1	36
LINCU VALERIA ALINA	VIA ABATE S.ELIA, 17 RAVAGNESE 89131 REGGIO CALABRIA (RC) IT	4	6 9 14 17
LUCIFORA DAMIANO	VIA NOVARA 14 95037 SAN GIOVANNI LA PUNTA (CT) IT	4	21 24 26 31
MAMONOVA ANASTASIA	VIA FELCIO N. 20 81010 RUVIANO (CE) IT	2	4 5
MILANA VALERIA	VIALE BRUNO RIZZIERI 244 SC 3 00173 ROMA (RM) IT	2	25 28
NARDUZZO ELAINE	VIA NUMA POMPILIO 12 20123 MILANO (MI) IT	1	33
OLIVERI EMANUELE	VIA DELLE RIMEMBRANZA,20 90030 ALTOFONTE (PA) IT	1	11
PASSERI MAURO	VIA CAP E BASILE 82 90011 BAGHERIA (PA) IT	1	22
VECCHIO GIORGIO	VIA VINCENZO BORDONE 1 96100 SIRACUSA (SR) IT	1	32
ZUMMO ERICA	V LE DEGLI ASTRONAUTI 12/C 90030 ALTOFONTE (PA) IT	1	7